2026年9月24日

東急の機能特化型個室シェアサービス「ルービー」がスポーツクラブ「ルネサンス」との提携を拡大！
10月1日（木）からゴルフレンジ・スカッシュコートなど新たに5店舗の施設をご利用いただけるようになります

東急株式会社

当社が展開する「憧れの趣味の部屋」のシェアをコンセプトとした機能特化型個室シェアサービス「ルービー」は、今般、株式会社ルネサンス（以下、ルネサンス）が展開するスポーツクラブとの提携を拡大し、2026年10月1日（木）から、新たに5店舗を本サービスの予約対象に追加します。これにより、ルービーを通じてご利用いただけるルネサンスの店舗は、既存の2店舗と合わせて計7店舗となります。なお、追加する5店舗のご予約は、2026年9月28日（月）から受け付けを開始します。

「ルービー」とは、部屋（room）＋趣味（hobby）を組み合わせた造語であり、スマートフォンなどから気軽にお部屋を予約し、都度利用が可能な従量課金制で好きなだけ趣味の空間をご利用いただけるサービスです。

本サービスは2026年1月から「スポーツクラブ＆スパ ルネサンス・アトリオドゥーエ Next 青葉台24」内のスタジオ、同年8月から「スポーツクラブ＆サウナスパ ルネサンス 雪谷24」のゴルフレンジにおいて、スマートフォンから予約し、本格的な設備を30分単位で気軽にご利用いただける環境を整えてまいりました。

今般の提携拡大により、「スポーツクラブ＆サウナスパ ルネサンス 橋本24」、「スポーツクラブ＆サウナスパ ルネサンス 聖路加ガーデン」、「スポーツクラブ＆サウナスパ ルネサンス 武蔵小金井24」の3店舗でゴルフレンジをご利用いただけます。また、「スポーツクラブ＆サウナスパ ルネサンス 東久留米24」のスカッシュコートと、「スポーツクラブ＆サウナスパ ルネサンス 北戸田24」のスタジオも対象施設に追加されます。埼玉県の店舗が初めて対象に加わるほか、東京都心部や多摩地域、相模原市など、東急線沿線を越えたエリアへも本サービスをご利用いただける機会が大きく広がります。

本提携により、ルネサンスの各店舗が備える本格的な施設をより手軽にルービーを通じてご利用いただけるようになります。当社は、鉄道やまちづくりをはじめとする多様な事業を通じて、東急線沿線の暮らしの価値向上に取り組んでまいりました。ルービーもその一環として、身近なまちで誰もが気軽にスポーツや趣味を始められる環境を整え、住みたい・住み続けたい沿線づくりに貢献するものです。

今後も、自社による店舗開発に加え、施設を保有・運営する企業との提携を通じて本サービスの利用機会を広げ、「好きなことを、気軽に実現できる世界」の実現を目指します。





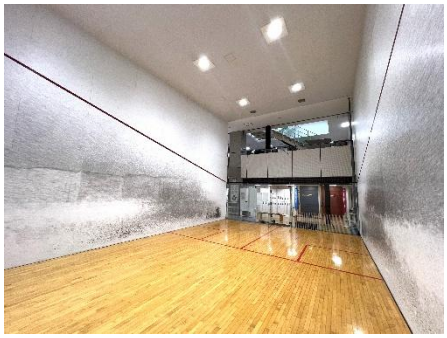

以　上

【別紙】

■ルービー 概要

当社の「社内起業家育成制度」第8号案件として発案された機能特化型個室シェアサービスです。ルービーとは、部屋（room）＋趣味（hobby）を組み合わせた造語であり、東急が用意した趣味の空間を、スマートフォンなどから気軽に予約し、誰にも邪魔されずに好きなだけ利用できるサービスです。第一号店舗として「ルービー雪が谷大塚」を2023年4月7日にテストオープンし、2024年6月には正式事業化が決定しました。現在は、提携店を含め合計19店舗（2026年9月現在）を運営しています。

ルービー公式ホームページ：https://roobby.com/top

■今回追加する対象施設

ご予約受付開始：2026年9月28日（月）／ご利用開始：2026年10月1日（木）
※一部変更の可能性あり

店舗名	所在地	対象施設
スポーツクラブ＆サウナスパ ルネサンス 橋本24	神奈川県相模原市緑区橋本3－3－1 SING橋本	ゴルフレンジ
スポーツクラブ＆サウナスパ ルネサンス 聖路加ガーデン	東京都中央区明石町8番　聖路加タワーB2F	ゴルフレンジ
スポーツクラブ＆サウナスパ ルネサンス 武蔵小金井24	東京都小金井市本町5－38－36	ゴルフレンジ
スポーツクラブ＆サウナスパ ルネサンス 東久留米24	東京都東久留米市本町3丁目3	スカッシュコート
スポーツクラブ＆サウナスパ ルネサンス 北戸田24	埼玉県戸田市新曽2160	スタジオ

■既にご利用いただける対象施設

店舗名	所在地	対象施設
スポーツクラブ＆スパ ルネサンス・アトリオドゥーエ Next 青葉台24	神奈川県横浜市青葉区青葉台1－2－4	スタジオ
スポーツクラブ＆サウナスパ ルネサンス 雪谷24	東京都大田区北嶺町43－18	ゴルフレンジ

■ご利用料金

施設・時間帯により異なります。料金は本サービスの予約ページをご確認ください。

■ご利用方法

① 本サービスの予約ページから、ご希望の施設・日時を予約いただきます。
② 当日、ルネサンスの各店舗にて施設をご利用いただきます。
③ ご利用料金は本サービスにてお支払いいただきます（クレジットカード決済のみ）。

※各施設をご利用いただける日時は、ルネサンスの定めによります（一部施設は曜日・時間帯を限定してのご提供となります）。※施設の提供および運営管理は、ルネサンスが行います。

■株式会社ルネサンス会社概要

本社所在地：東京都墨田区両国2丁目10番14号
代表者：代表取締役社長執行役員　望月　美佐緒
設立：1982年8月
資本金：32億1，035万円（2026年3月31日現在）
事業内容：スポーツクラブ事業、健康づくり事業、介護リハビリ事業等

以　上